

OSNOVE ADMINISTRATIVNOG DELA R=1:100

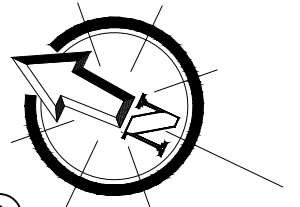

OSNOVA PRIZEMLJA

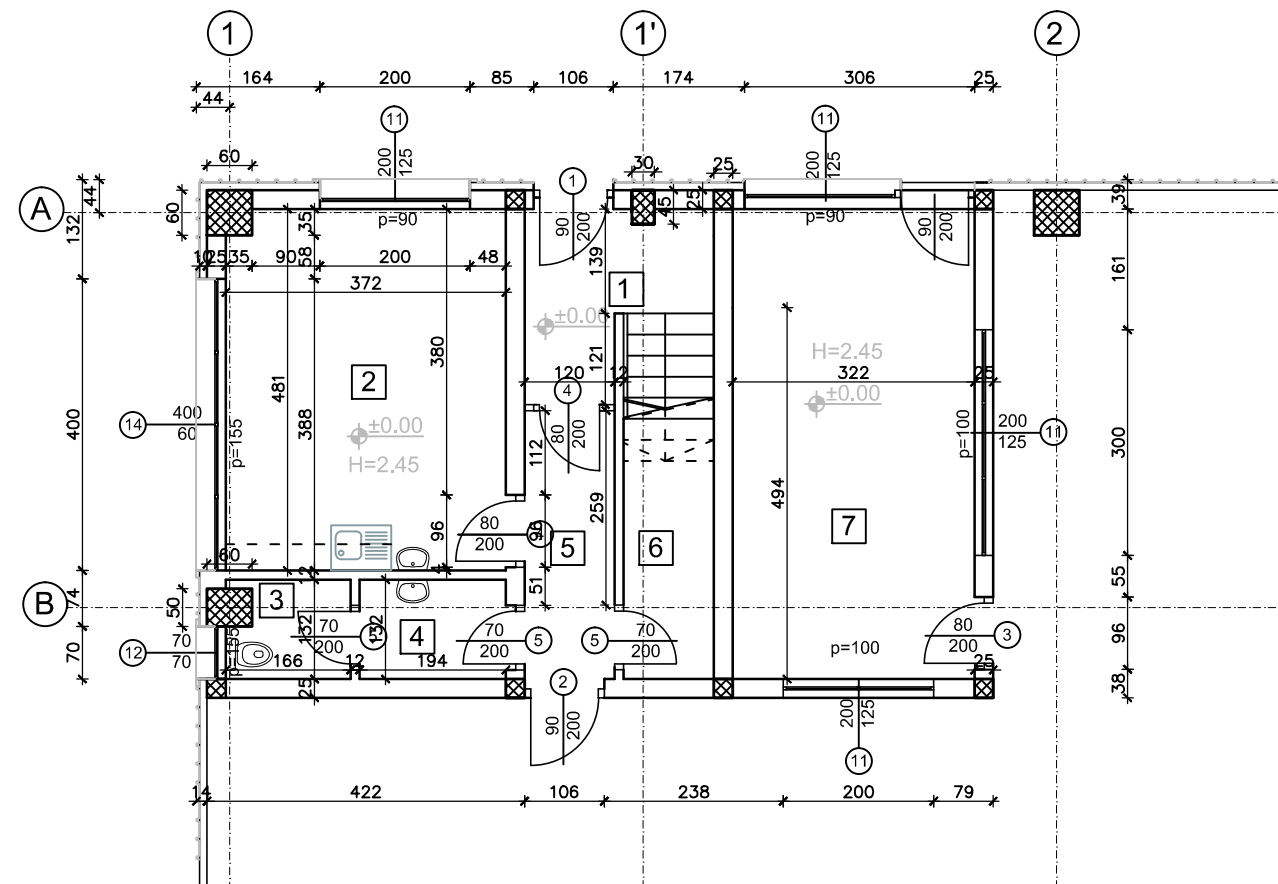

n	NAZIV PROSTORIJE	POD	P (m ²)
1	ulaz	ker. ploče	4,89
2	trpezarija	ker. ploče	17,78
3	wc kabina	ker. ploče	2,08
4	predprostor wc-a	ker. ploče	2,56
5	hodnik	ker. ploče	4,27
6	ostava	ker. ploče	4,14
7	kancelarija	ker. ploče	20,11
ΣP_{neto}=			54.1551
ΣP_{bruto}=			73,00

OSNOVA SPRATA

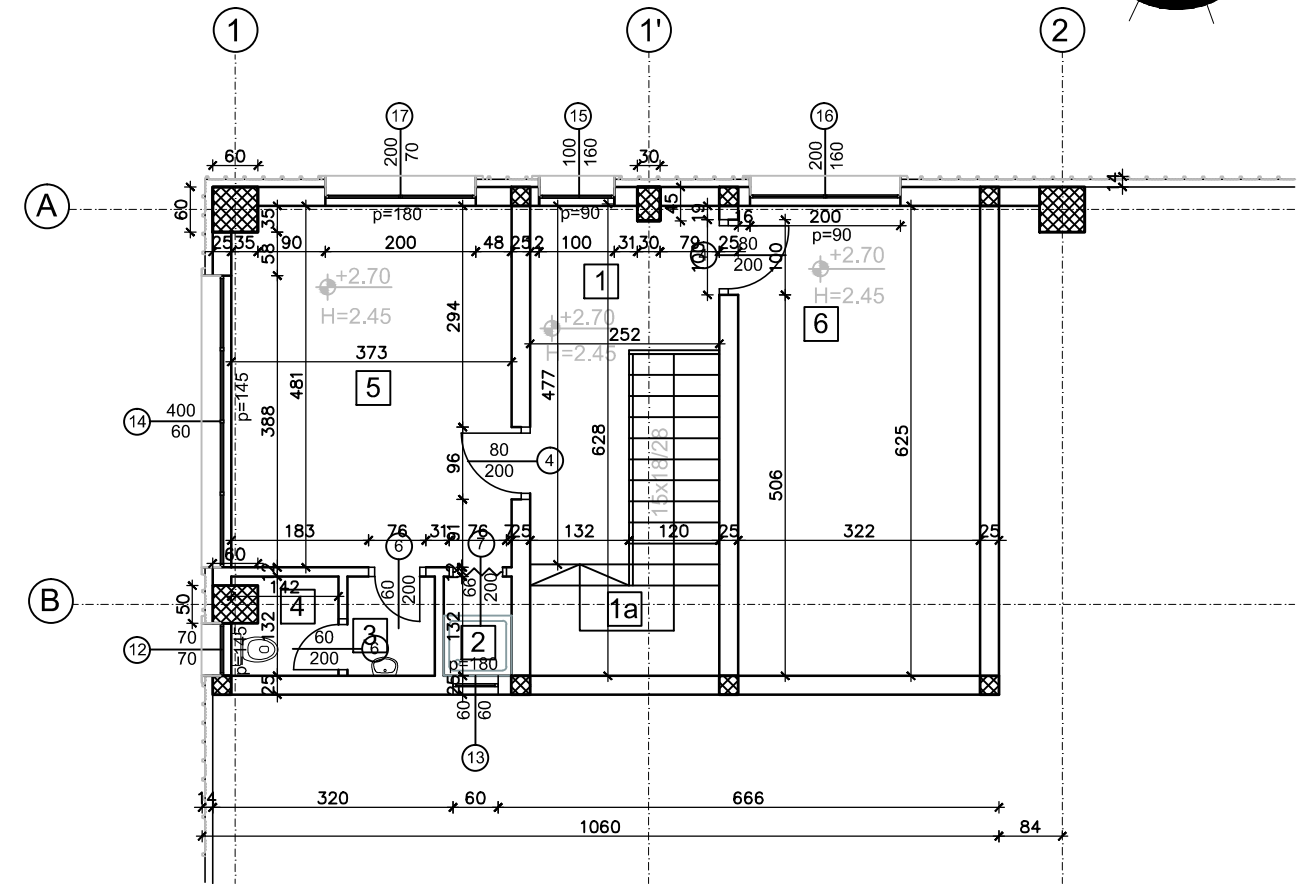

n	NAZIV PROSTORIJE	POD	P (m ²)
1	hodnik	ker. ploče	8,53
1a	stepenište	ker. ploče	7,14
2	tuš kabina	ker. ploče	1,19
3	pretprostor wc-a	ker. ploče	1,54
4	wc kabina	ker. ploče	1,70
5	garderoba	ker. ploče	17,79
6	kancelarija	ker. ploče	20,11
ΣP_{neto}=			56.2600
ΣP_{bruto}=			73,00

MARURI D.O.O.

Projektovanje, nadzor i veštačenje u građevinarstvu
Novi Sad, Cirpanova 1
Tel.:021/548-904, tel/fax:548-823

INVESTITOR: SIM d.o.o. Novi Sad

NAZIV PROJEKTA: Urbanistički projekat
logističkog centra "SIM" Beočin

OBJEKAT: Logistički centar

MESTO: Beočin

SADRŽAJ: Osnove administrativnog dela

ODGOVORNI URBANISTA:	Vladimir Kislovski, dia	
SARADNICI:	Ž.Martinović, dig S. Mršić, dig T. Savić, dia V. Šovljanski, dig Lj. Filipović, dig	
E-645-UP/15	DATUM: XI, 2015.	R=1:100 LIST: 8.4