

URBANISTIČKI PROJEKAT

urbanističko arhitektonske razrade lokacije za potrebe izgradnje objekata poljoprivrednog gazdinstva i potrebe organizovanja turističke ponude

NA PARCELAMA 2223, 2224, 2225/1, 2225/2, 2225/3 I 2226 KO BEOČIN

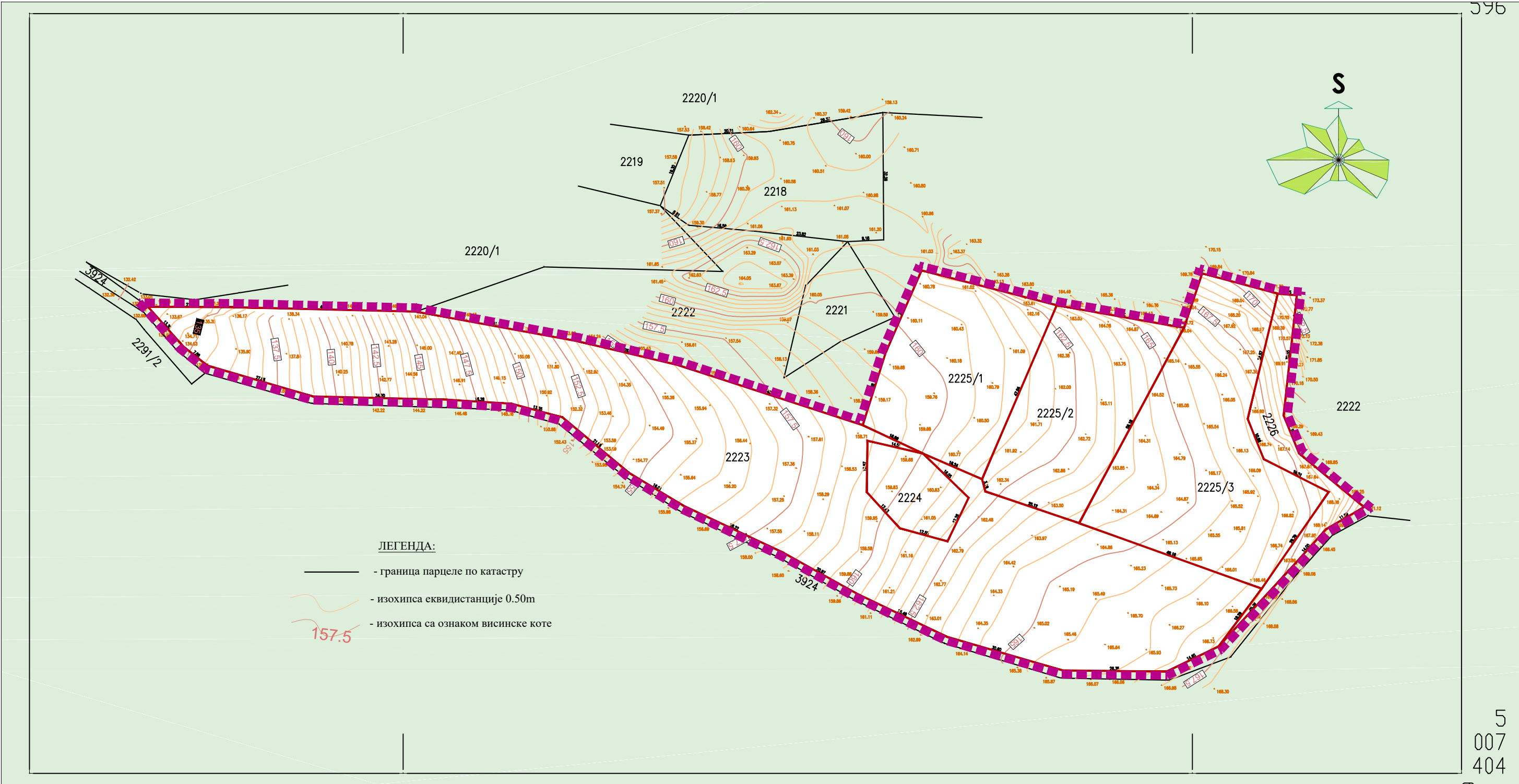

Izvod sa GeoSrbije sa parcelama u obuhvatu Urbanističkog projekta:

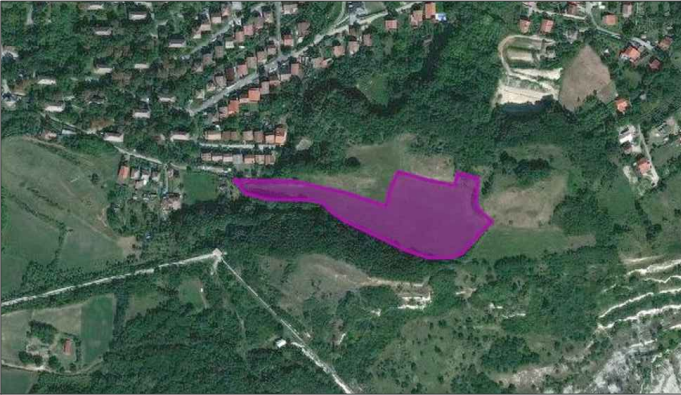

- LEGENDA:
- OBUH VAT URBANISTIČKOG PROJEKTA
 - GRANICE PARCELA U OBUHVATU URBANISTIČKOG PROJEKTA

<div></div> <div>NOVA LOGIKA NEW LOGIC</div> <div>izrada urbanističkih planova i projektovanje Andrea Govedarica PR Novi Sad, Žike Popovića 2</div>		broj UP E-25/2022	URBANISTIČKI PROJEKAT urbanističko arhitektonske razrade lokacije za potrebe izgradnje objekata poljoprivrednog gazdinstva i potrebe organizovanja turističke ponude NA PARCELAMA 2223, 2224, 2225/1, 2225/2, 2225/3 I 2226 KO BEOČIN		
			naručilac: Jelena Jovičić, Sremska Kamenica, Miloša Obilića 2		
			investitor: Jelena Jovičić, Sremska Kamenica, Miloša Obilića 2		
odgovorni urbanista	Mirela Manasijević Radojević, dia		KATASTARSKO TOPOGRAFSKI PLAN SA OBUHVATOM URBANISTIČKOG PROJEKTA		
saradnici			razmera: 1:1000	datum: februar 2023.	broj priloga: 1